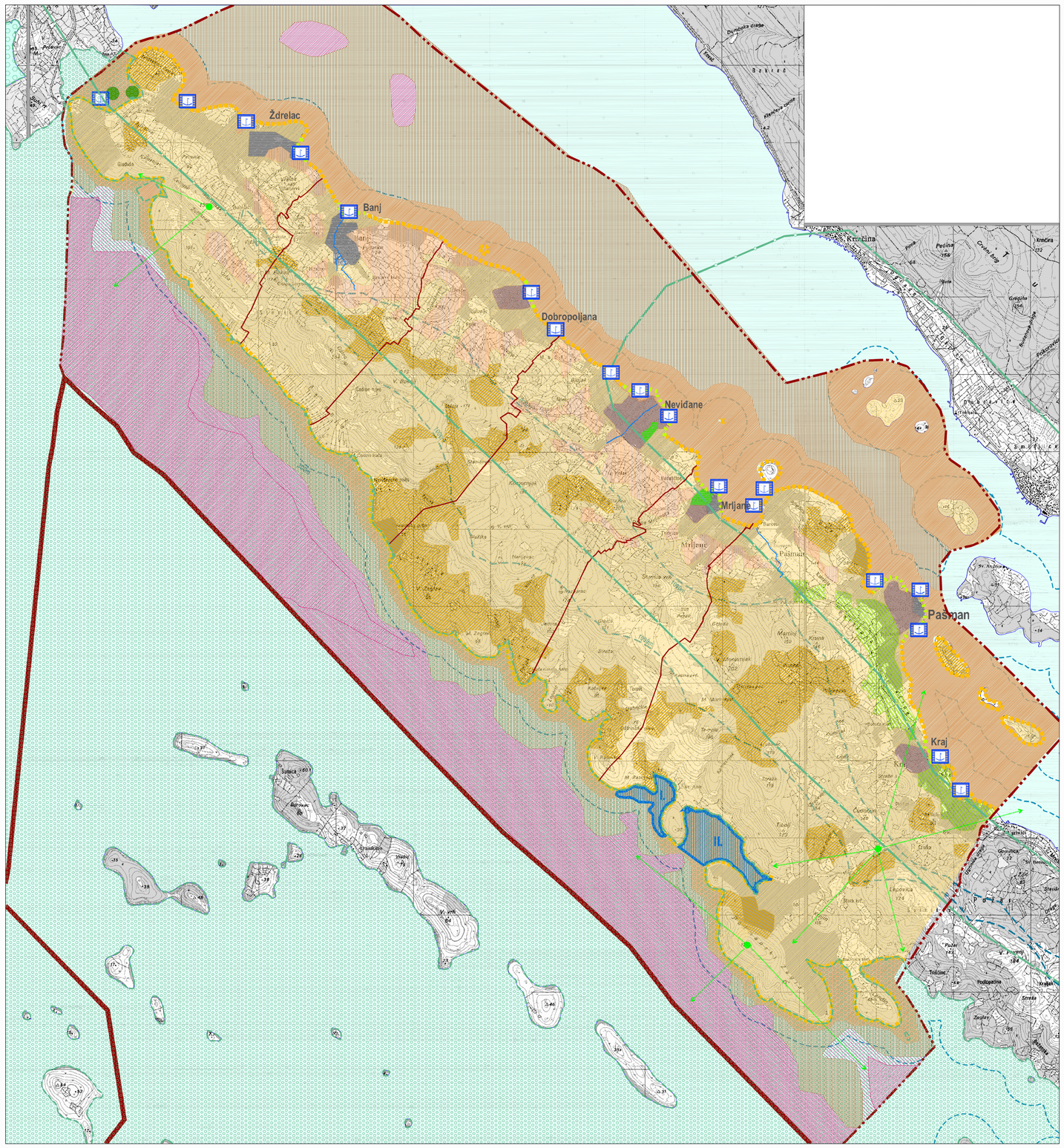

TUMAČ ZNAKOVLJA:

0. GRANICE

- županijska granica
- granica općine
- granica naselja
- granica ZOP-a 1000 m
- granica ZOP-a 300 m

1. UVJETI KORIŠTENJA

1.1. Područja posebnih ograničenja u korištenju

Krajobraz

- točke i potezi značajni za panoramske vrijednosti krajobraza
- osobito vrijedan predjel - prirodni krajobraz

Vode i more

- vodotoci
- lučko područje

Ekološka mreža na području Općine Pašman

- # HR3000084 Uvala Sv. Ante (velike plitke uvale)
- # HR3000019 Uvala Soline: (obalna laguna)
- HR3000419 J. Molat-Dugi-Kornat-Murter-Pašman-Ugljan-Rivanj-Sestrunj-Molat (dobri dupin: *Tursiops truncatus*)

Stanišni tipovi

Tipovi staništa prema Nacionalnoj klasifikaciji staništa

- C35 submediteranski i epimediteranski suhi travnjaci
- D34/C35, Bušici / Submediteranski i epimediteranski suhi travnjaci
- E81, Mješovite, rjeđe čiste vazdazelene šume i makija crnike ili oštrike
- I21 / J 11 / I 81, Mozaici kultiviranih površina / Aktivna seoskapodručja / Javne neproizvodne kultivirane zelene površine
- I51 / I52, Voćnjaci / Maslinici
- I53, Vinogradi
- E81, Mješovite, rjeđe čiste vazdazelene šume I makija crnike III oštrike
- J11, Aktivna seoska područja
- J23, Ostale urbane površine
- F4/F512/G242/G252: Stijenovita morska obala / Zajednica morske obale na čvrstoj podlozi pod utjecajem čovjeka / Biocenoza gornjih stijena mediolitorala / Biocenoza donjih stijena mediolitorala / Zajednice mediolitorala na čvrstoj podlozi pod utjecajem čovjeka
- F4/G241/G242: Stijenovita morska obala / Biocenoza gornjih stijena mediolitorala / Biocenoza donjih stijena mediolitorala
- G32, Infralitoralni sitni pijesci s više ili manje mulja
- G35, naselja posidonije
- G41, Cirkalitoralni muljevi
- G42, Cirkalitoralni pijesci
- G3234, Biocenoza zamuljenih pijesaka zaštićenih obala - Asocijacija s vrstom *Cymodocea nodosa*

M. 1:25000

0 500 1000 1500 2000

S

IZMJENE I DOPUNE
PROSTORNOG PLANA UREĐENJA
OPĆINE PAŠMAN

- prijedlog plana

3B. UVJETI KORIŠTENJA, UREĐENJA I ZAŠTITE PROSTORA
- ZAŠTITA PRIRODE

Županija: Općina / grad:	ŽUPANIJA ZADARSKA OPĆINA PAŠMAN
Naziv prostornog plana:	IZMJENE I DOPUNE PPU OPĆINE PAŠMAN
Naziv kartografskog prikaza:	UVJETI KORIŠTENJA, UREDENJA I ZAŠTITE PROSTORA - ZAŠTITA PRIRODE
Broj kartografskog prikaza: 3B.	Mjerilo kartografskog prikaza: 1:25 000
Odluka predstavničkog tijela o izradi Izmjena i dopuna plana "Službeni glasnik Općine Pašman", broj 5/18	Odluka predstavničkog tijela o donošenju Izmjena i dopuna plana
Javna rasprava (datum objave)	Javni uvid održan od: do:
Pečat tijela odgovornog za provođenje javne rasprave:	Odgovorna osoba za provođenje javne rasprave:
Suglasnost na plan prema članku 108. Zakona o prostornom uređenju (N.N. br 153/13, 65/17) Klasa: Ur.broj: Datum:	
Pravna osoba/tijelo koje je izradilo plan:	"ARCHING STUDIO" d.o.o. Split
Pečat pravne osoba/tijela koje je izradilo plan:	Odgovorna osoba: Srđan Šegvić, d.i.a.
Odgovorni voditelj:	Srđan Šegvić, d.i.a.
Stručni tim u izradi plana: ODGOVORNI VODITELJ: SURADNICE:	SRĐAN ŠEGVIĆ, d.i.a. — ARCHING STUDIO d.o.o. Split GORAN MILUN, ia. — ARCHING STUDIO d.o.o. Split SARA JOVANOVIĆ MARUŠIĆ, mag.ing.arch. — ARCHING STUDIO d.o.o. Split BRUNO ŠEGVIĆ, mag.ing.arch. — ARCHING STUDIO d.o.o. Split ANA ŠEGVIĆ, dipl.oec. — ARCHING STUDIO d.o.o. Split JOSIP GILJANOVIĆ, d. i. et. — GILAN d.o.o. Split IVO MARJANIĆ, dip.g. — HIDROIZAJIN d.o.o. Split DRAGO DAMJANIĆ, d. i. g. — PROJEKTNI BIRO DAMJANIĆ d.o.o. Split ANA CRLJENICA, mag.ing.prosp.arh. — JADRO d.d., Split
Pečat predstavničkog tijela:	Predsjednik predstavničkog tijela:
Istovjetnost ovog prostornog plana s izvornikom ovjeravaju:	Pečat nadležnog tijela: