

OPĆINA PAŠMAN

4. GRAĐEVINSKO PODRUČJE NASELJA MRLJANE

MJ. 1:5000

Županija:	ZADARSKA ŽUPANIJA
Općina:	PAŠMAN
Naziv prostornog plana:	IZMJENE I DOPUNE PROSTORNOG PLANA UREĐENJA OPĆINE PAŠMAN - 2015. GODINE
Naziv kartografskog prikaza:	GRAĐEVINSKO PODRUČJE NASELJA - MRLJANE
Broj kartografskog prikaza:	4,5
Mjerilo kartografskog prikaza:	mj. 1:5000
Odluka o izradi Plana: "Službeni glasnik Zadarske županije" br. 11/11 "Službeni glasnik Općine Pašman" br. 03/15 Javna rasprava (datum objave): "Zadarski list" 5. prosinca 2014. "Zadarski list" 10. ožujka 2015.	Odluka predstavničkog tijela o donošenju plana "Službeni glasnik Općine Pašman" br. 04/15 Javni uvid održan: od: 15. prosinca 2014. do: 30. prosinca 2014. Ponovljeni javni uvid održan: od: 18. ožujka 2015. do: 25. ožujka 2015.
Pečat tijela odgovornog za provođenje javne rasprave:	Odgovorna osoba za provođenje javne rasprave: Andro Magić, mag. ing. logist.
Suglasnost za Plan prema Članku 97. Zakona o prostornom uređenju i gradnji ("Narodne Novine" br. 76/07, 38/09, 55/11, 90/11 i 50/12).	broj suglasnosti klasa: 350-02/15-11/45 Ur.broj: 531-05-15-4, datuma 22. rujna 2015.
Pravna osoba/tijelo koje je izradilo plan:	BLOCK-PROJEKT d.o.o. za arhitekturu i prostorno planiranje
Pečat pravne osobe/tijela koje je izradilo plan:	Odgovorna osoba: Željko Predovan, dipl. ing. arh.
Koordinator plana:	Željko Predovan, dipl. ing. arh.
Stručni tim u izradi plana:	1. Željko Predovan, dipl. ing. arh. 2. Stephen Tony Brčić, dipl. ing. prost. pl.i urb. 3. Ivan Sutlovic, dipl. ing. el. 4. Jure Grbić, dipl. ing. grad. 5. Luka Predovan, dipl. ing. grad.
Pečat predstavničkog tijela:	Predsjednik predstavničkog tijela: Petra Perinović, bacc. oec.
Istovjetnost ovog prostornog plana s izvornikom ovjerava:	Pečat nadležnog tijela: (ime, prezime i potpis)

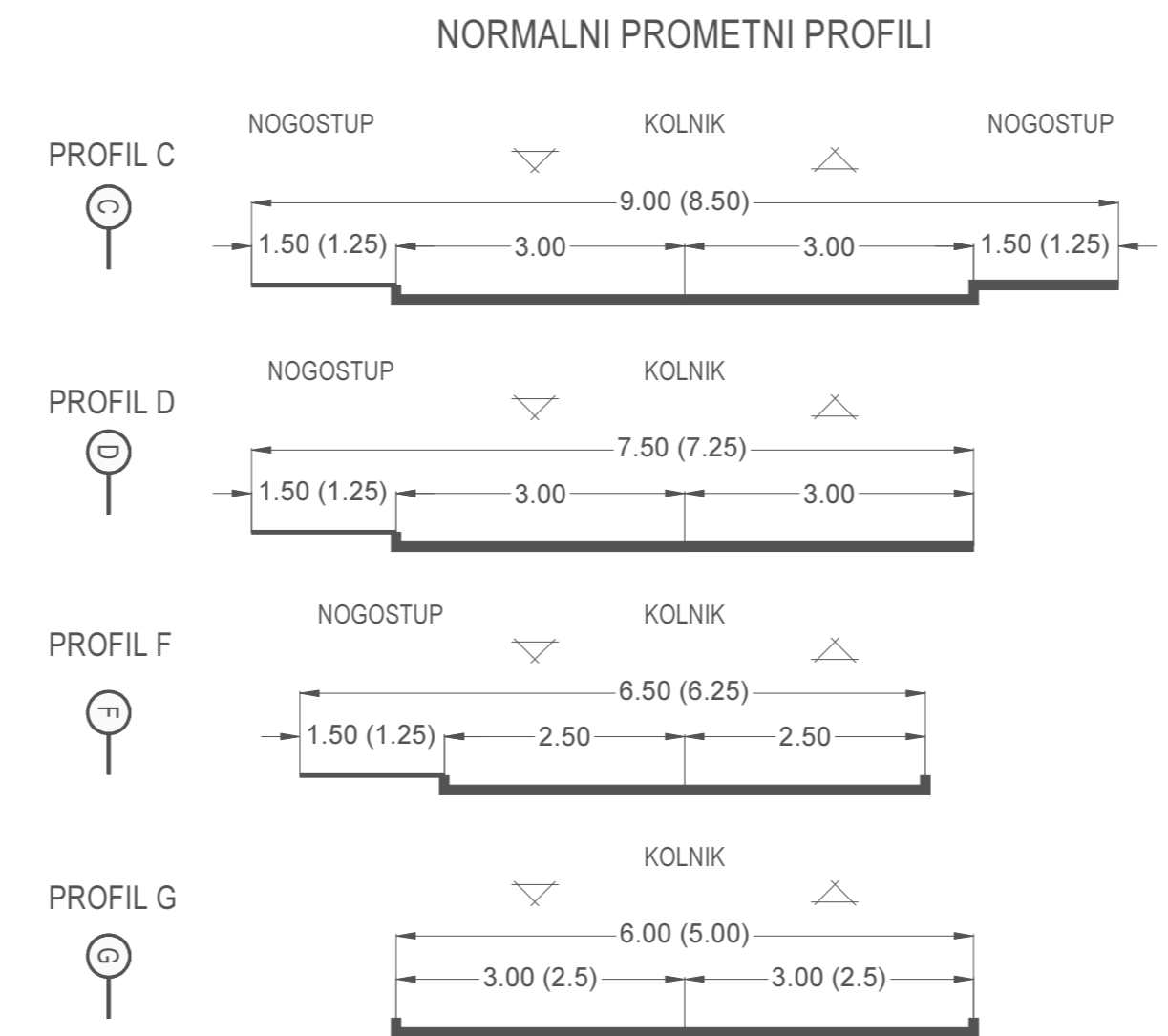
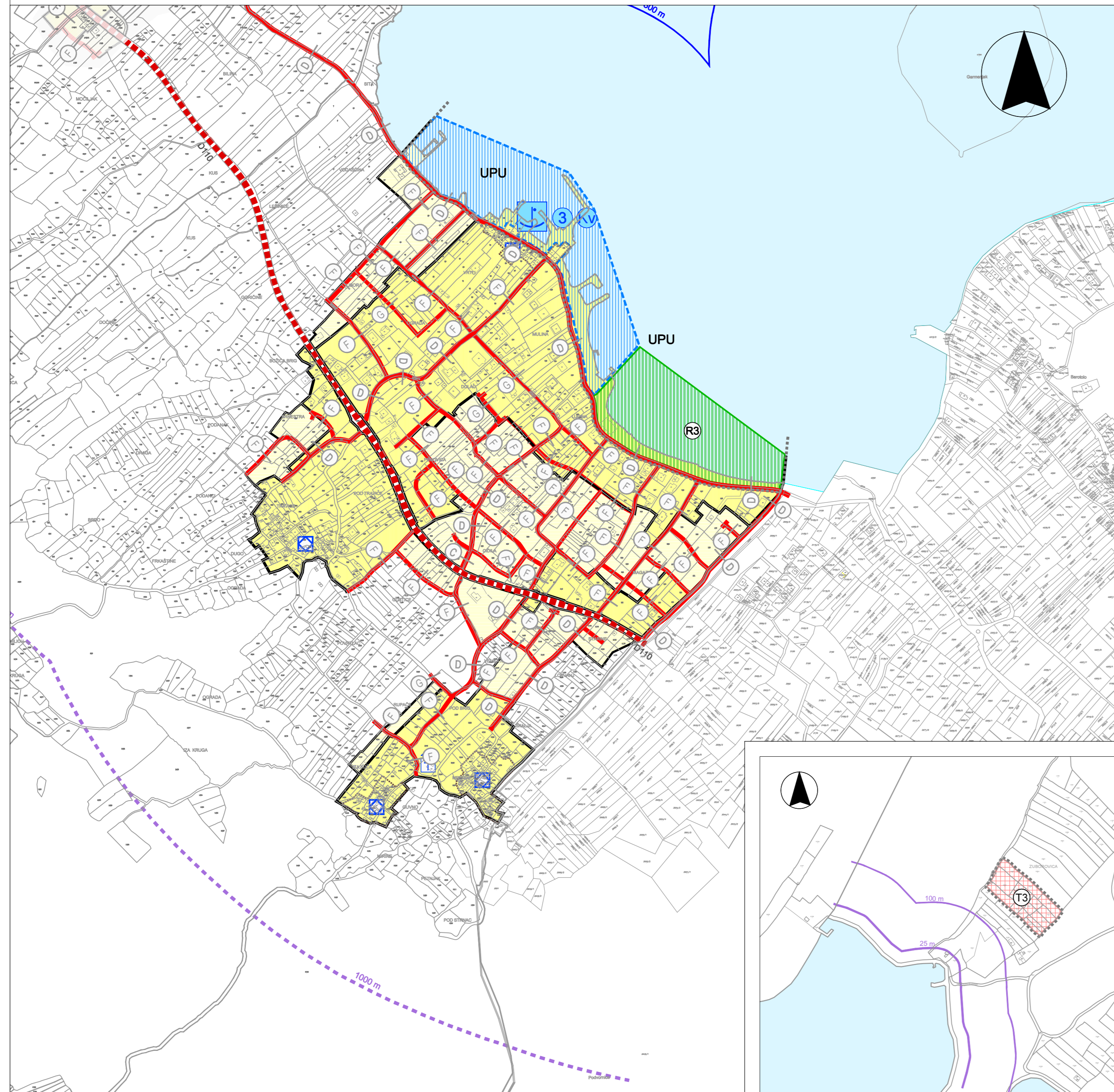

KAZALO

0. GRANICE:
- granica općine
 - granica ZOP-a 1000 m
 - granica ZOP-a 300 m
 - granica ZOP-a 100 m
 - granica ZOP-a 25 m
- Ostale granice
- obuhvat obvezne izrade UPU-a
 - stara jezgra naselja

1. POVRŠINE ZA RAZVOJ I UREĐENJE

1.1. RAZVOJ I UREĐENJE POVRŠINA NASELJA:

- izgrađeni dio građevinskog područja
- neuređeni dio građevinskog područja
uvjeti provedbe zahvata u prostoru propisani s detaljnošću urbanističkog plana uređenja (dl. 76 st. 3 Zakona o prostornom uređenju (NN 153/13))
- morske plaže

1.2. RAZVOJ I UREĐENJE POVRŠINA IZVAN NASELJA

- turističko ugostiteljska namjena:
(auto) kamp - T3
- grobilje

2. UVJETI KORIŠTENJA I ZAŠTITE PROSTORA

2.1. PODRUČJA POSEBNIH UVJETA KORIŠTENJA

- Povijesni sklop i građevina
- sakralna građevina
- Etnološka građevina
- graditeljski sklop

3. PROMET

- 3.1. CESTOVNI PROMET
- državna cesta
 - planirana prometnica (nerazvrstana)
- 3.2. MORSKI PROMET
- morska luka otvorena za javni promet lokalnog značaja
 - komunalni vez (izdvojeni dio luke otvorene za javni promet)
 - luka posebne namjene: luka nautičkog turizma

